

## Etapa Crónica

Duración variable. Se caracteriza por trastornos cardíacos que ocasionan cansancio, palpitaciones y dolor en el pecho. También puede presentar crecimiento de órganos internos como corazón, esófago o colon para finalmente llevar a la muerte súbita. 

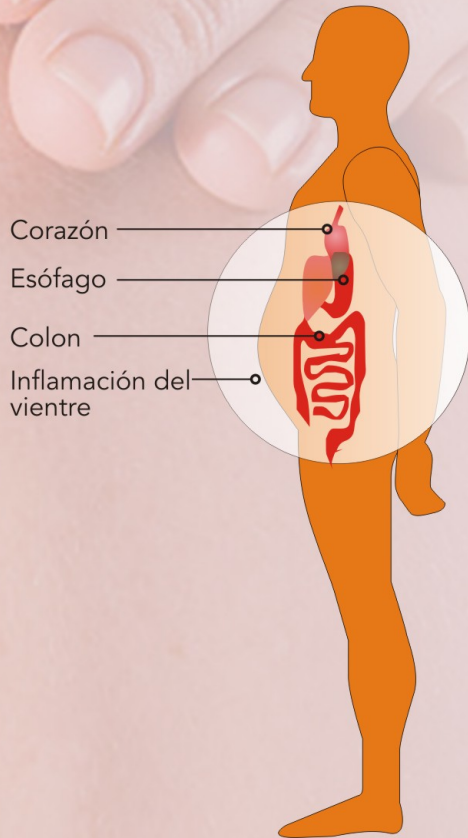

Órganos principales atacados por el chagas

## ¿Qué hacer en caso de sospecha?

Si sospecha estar infectado debe acudir inmediatamente al promotor o al establecimiento de salud más cercano a su localidad.

Vigilar si alguien de la familia o colonia presenta los mismos síntomas o ha sufrido picaduras de insectos.

## ¿Cómo puedo evitar contagiarme?

No existe vacuna contra la infección, por lo tanto las medidas de control son a través de la eliminación de los insectos transmisores y la limpieza frecuente de la vivienda para evitar criaderos de chinches.

Es importante recordar que en el estado de Oaxaca, habitan este tipo de insectos, por lo que hay que aprender a reconocerlos para evitar el contagio 



# LA ENFERMEDAD DEL CHAGAS



¿La conoces?  
¿Se puede prevenir?  
¿Qué síntomas presenta?



Universidad de la Sierra Sur

## ¿Qué es la enfermedad de Chagas?

Es una enfermedad que se transmite de animales a ser humano ocasionada por un parásito llamado *Trypanosoma cruzi*, cuya transmisión natural es a través del excremento de insectos que se alimentan de sangre (*Triatomíneos*) conocidos comúnmente como chinches besuconas que son abundantes en áreas rurales de México.

## ¿Cómo se transmite?

- 1 La chinche pica a un individuo enfermo y al succionar la sangre ingiere millones de parásitos de *Trypanosoma cruzi*.



- 2 La chinche infectada pica a una persona sana. Después de alimentarse deja una gota de excremento contaminada con parásitos. Si la persona se rasca disemina el excremento a través de pequeñas lesiones en la piel ocasionando que el parásito ingrese a la sangre.

## Otras vías de transmisión

Además existen otras formas de contraer la infección: por medio de la placenta o a través de la ingesta de leche materna de mujeres infectadas, transfusión sanguínea, trasplantes de órganos, ingesta de carne semicruda de animales parasitados y de bebidas contaminadas.

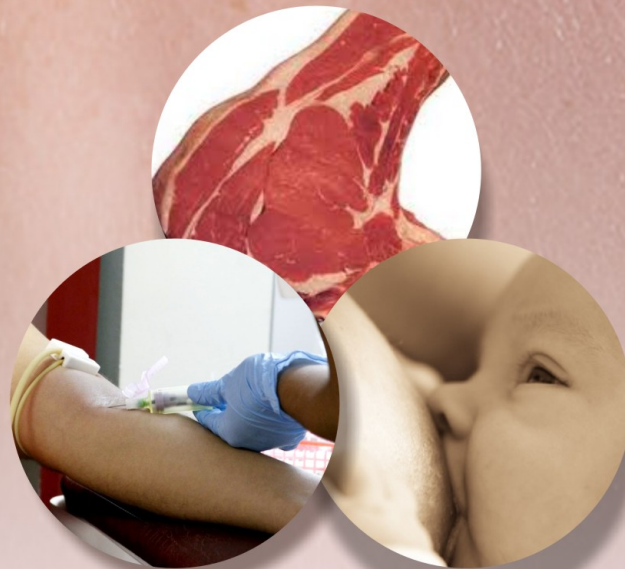

## ¿Cuáles son los síntomas?

### Etapa Aguda

Sucede alrededor de dos meses posteriores a la picadura de la chinche. Se caracteriza por dolor muscular intenso, fiebre elevada y presencia de una inflamación en la piel, en el sitio donde picó el insecto.

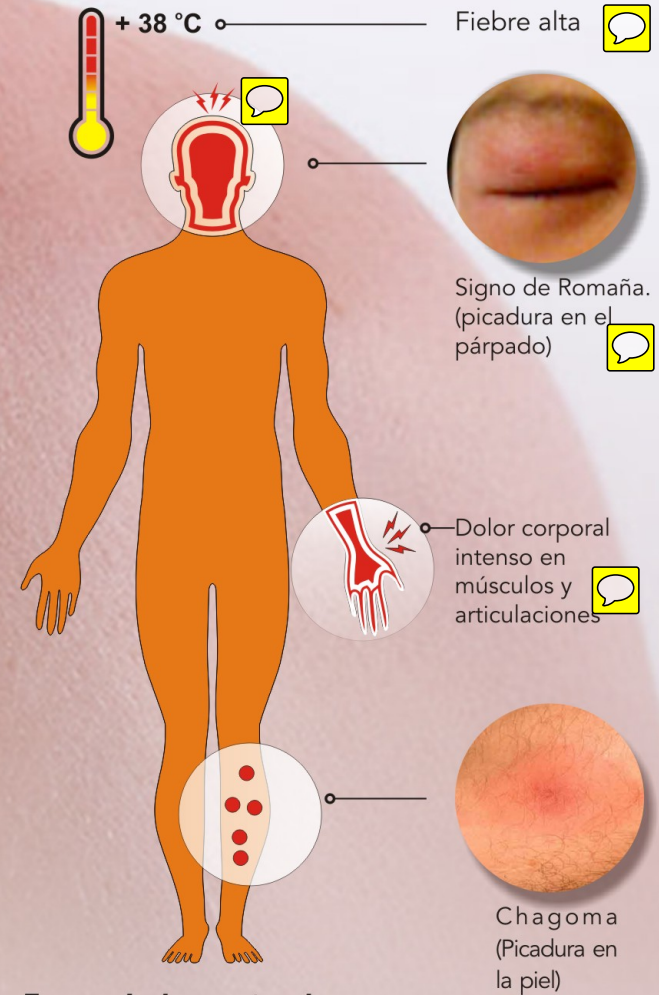

### Etapa Indeterminada

Esta sucede de cinco a veinte años e incluso puede durar toda la vida. Se caracteriza cuando la infección aparenta haber desaparecido espontáneamente.